

# ELEWACJA 11 PÓŁNOCNO-ZACHODNIA skala 1 : 100

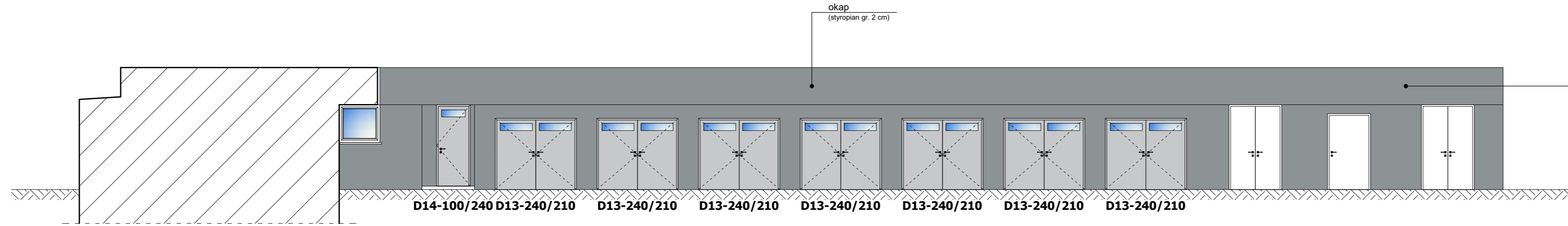

## LEGENDA:

- |          |  |   |
|----------|--|---|
| <b>1</b> | - ściana zewnętrzna<br>• płyty włókno-cementowe 190x3600mm<br>• wełna mineralna gr. 15 cm  | - kolor brązowy (imitacja drewna)<br>RAL 8001 |
| <b>2</b> | - ściana zewnętrzna<br>• płyty włókno-cementowe 1250x3100mm<br>• wełna mineralna gr. 15 cm   | - kolor ciemny szary<br>RAL 7043              |
| <b>3</b> | - ściana zewnętrzna<br>• tynk elewacyjny barwiony w masie silikatowo-silikonowy (baranek) gr. 1,5 cm<br>słupy - tynk barwiony w masie, dekoracyjny wzmocniony żywicą silikonową<br>• styropian gr. 15 cm | - kolor ciemny szary<br>RAL 7043              |
| <b>4</b> | - ściana zewnętrzna<br>• tynk elewacyjny barwiony w masie silikatowo-silikonowy (baranek) gr. 1,5 cm<br>cokół - tynk barwiony w masie, dekoracyjny wzmocniony żywicą silikonową<br>• styropian gr. 15 cm | - kolor szary<br>RAL 7045                     |
| <b>5</b> | - ściana zewnętrzna<br>• tynk elewacyjny barwiony w masie silikatowo-silikonowy (baranek) gr. 1,5 cm<br>• styropian gr. 15 cm  | - kolor szary jasny<br>RAL 7035               |

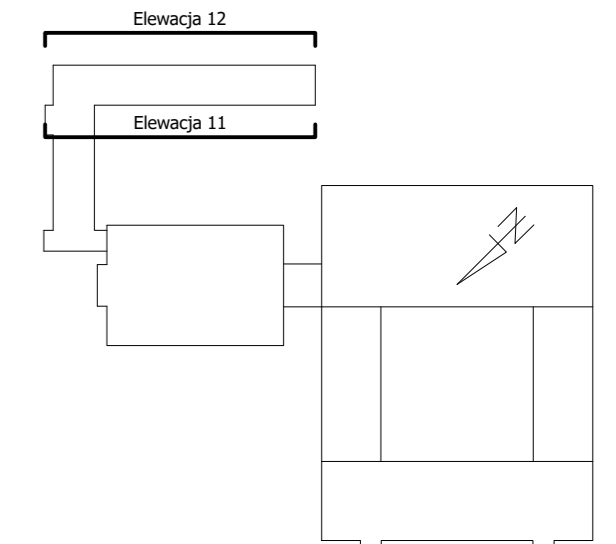

# ELEWACJA 12 POŁUDNIOWO-WSCHODNIA skala 1 : 100



|   |   |   |
|---|---|---|
| <b>PB</b>   | <b>ARCHITEKTURA</b>   | <br>Architektura i Budownictwo<br>Greg project<br>Grzegorz Michalski<br>ul. K. Tomaszewskiego 1a<br>06-400 Ciechanów<br>Tel. 504-544-024<br>e-mail: gm.budownictwo@gmail.com |
| Projektant w specjalności architektonicznej:<br><b>mgr inż. arch. Paweł Przydanek</b><br>upr. nr WP-OIA/OKK/UpB/63/2010<br>w specjalności architektonicznej |   | Pieczęć, podpis:  |
| Zespół projektowy:<br>mgr inż. arch. Grzegorz Michalski   |   | Podpis:   |
| Temat projektu:   | Termomodernizacja budynku administracyjno-biurowego przy ul. Generała Aleksandra Gorbatowa 15 w Ostrołęce                                       |   |
| Inwestor:   | Ostrołęckie Towarzystwo Budownictwa Społecznego Sp. z o.o. ul. Berka Joselewicza 1, 07-410 Ostrołęka  |   |
| Adres inwestycji:   | <b>Ostrołęka, ul. Generała Aleksandra Gorbatowa 15, gm. Ostrołęka</b><br>Dz. Nr 50097/4, 50097/5, 50097/6, 50097/8, 50097/9, 50097/10, 50097/11 |   |
| Nazwa rysunku:  | <b>ELEWACJA 11 PÓŁNOCNO-ZACHODNIA</b><br><b>ELEWACJA 12 POŁUDNIOWO-WSCHODNIA</b>  |   |
| Numer projektu<br>gregpro10/2016  | Branża:<br>architektura   | Faza projektu:<br>PB  |
| Data:<br>10.2016  | Skala:<br>1:100   | Numer rysunku:<br>PB-A-11   |