

SCHODY ELEWACJA PÓŁNOCNO-ZACHODNIA skala 1 : 100

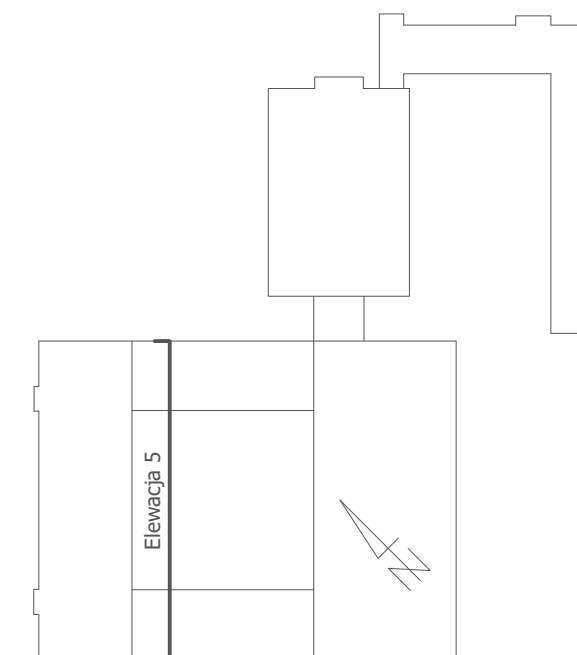
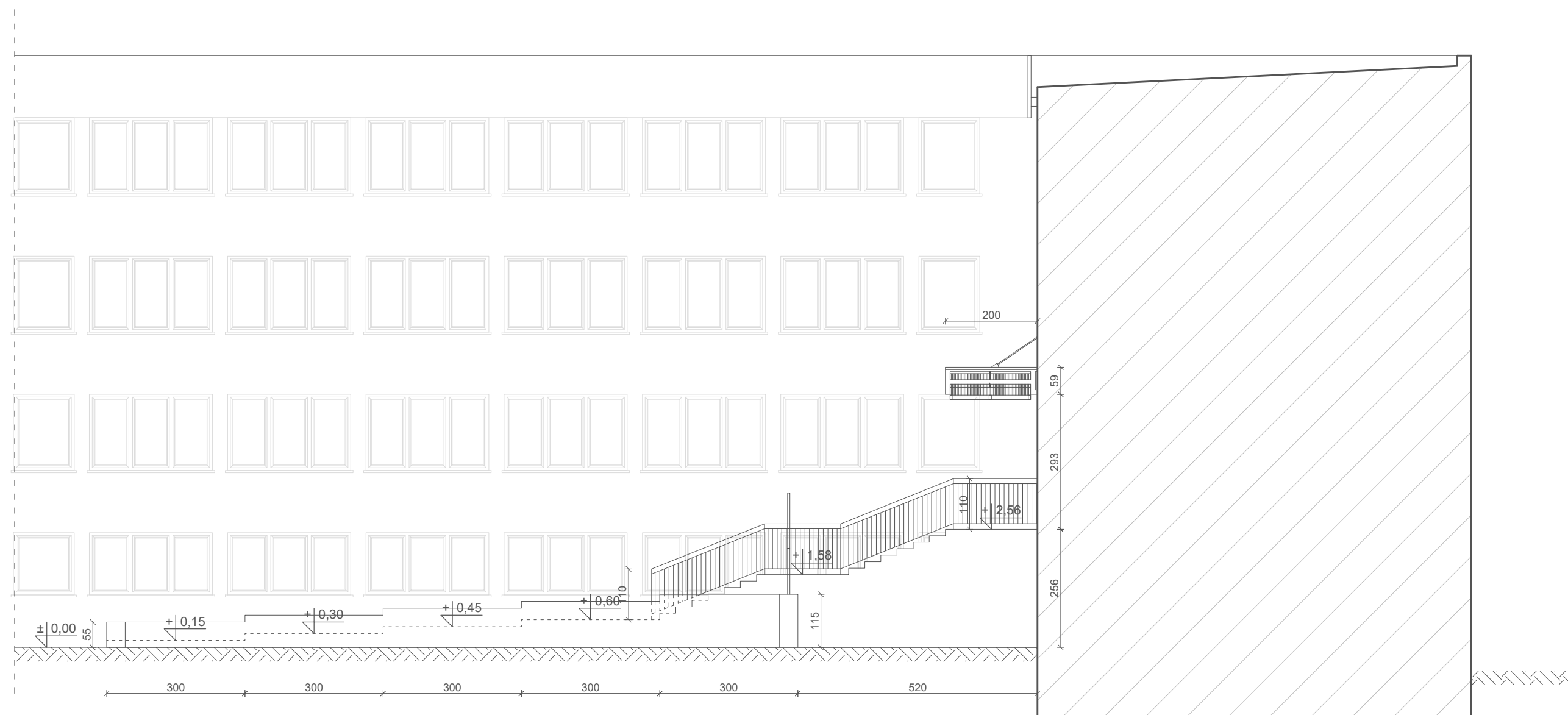

PB	ARCHITEKTURA		 ul. K. Tomaszewskiego 1a 06-400 Ciechanów Tel. 504-544-024 e-mail: gm.budownictwo@gmail.com		
	Projektant w specjalności architektonicznej:		Pieczęć, podpis:		
mgr inż. arch. Paweł Przydanek upr. nr WP-OIA/OKK/UpB/63/2010 w specjalności architektonicznej					
Zespół projektowy:		Podpis:			
mgr inż. arch. Grzegorz Michalski					
Temat projektu:	Termomodernizacja budynku administracyjno-biurowego przy ul. Generała Aleksandra Gorbatowa 15 w Ostrołęce				
Inwestor:	Ostrołęckie Towarzystwo Budownictwa Społecznego Sp. z o.o. ul. Berka Joselewicza 1, 07-410 Ostrołęka				
Adres inwestycji:	Ostrołęka, ul. Generała Aleksandra Gorbatowa 15, gm. Ostrołęka Dz. Nr 50097/4, 50097/5, 50097/6, 50097/8, 50097/9, 50097/10, 50097/11				
Nazwa rysunku:	SCHODY ELEWACJA PÓŁNOCNO-ZACHODNIA				
Numer projektu gregpro10/2016	Branża: architektura	Faza projektu: PB	Data: 10.2016	Skala: 1:100	Numer rysunku: PB-A-14.2